



SISTEMA DE ENVOLVENTE

Placotherm® Integra

Glasroc® X+Lamina Placotherm® +Placo® THM75 (arena APTA 65) +arena APTA 48+48/400+2 Placo® PPH 13

Cerramiento ligero Placotherm® Integra con Glasroc® X, con DAP 20/115 A y DAP de sistema verificada por una tercera parte independiente. Formado por una estructura metálica exterior de acero galvanizado Z275 g/m² a base de raíles Placo® THM75 de 0,7 mm de espesor y montantes Placo® THM75 de 1 mm cada 400 mm con disposición normal en N, en cuya cara exterior, se atornilla una placa, Glasroc® X de 12,5 mm de espesor, mediante tornillos Placotherm® Integra 25 mm. Entre los perfiles y la placa se colocará una barrera impermeabilizante Lámina Placotherm®. En el interior de la estructura, aislamiento térmico y acústico de Lana Mineral *arena* APTA de 65 mm de espesor, con una conductividad térmica de 0,034 W/m·K. Por el interior, estructura metálica estándar a base de raíles Placo® R48 y montantes Placo® M48 cada 400 mm con disposición normal en N; en su interior Lana Mineral *arena* APTA de 48 mm de espesor. Atornilladas a la cara interior de la estructura interior, dos placas de yeso laminado Placo® Phonique 13. Incluida banda estanca; anclajes de raíles y montantes metálicos; tornillería Placo®; material para tratamiento de huecos y ejecución de ángulos; tratamiento de juntas mediante mortero Placotherm® Base y malla de juntas de 10 cm de ancho; capa base armada mediante mortero Placotherm® Base y malla de 160 g, lista para acabado final; y tratamiento de juntas en la cara interior del sistema mediante cinta de papel y pasta de juntas con acabado de nivel de calidad Q2.

Resistencia al fuego válida hasta 4,00 m. según norma UNE-EN 1364-1. Para alturas superiores consultar con Oficina Técnica.

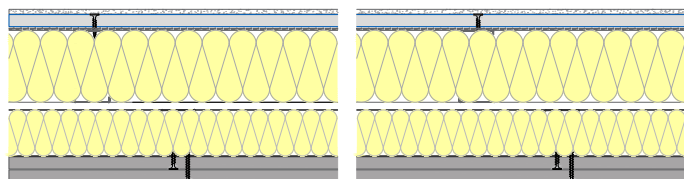

Prestaciones del sistema	Valor
Altura máxima (m)	Calcular
Aislamiento Acústico (dBA)	61,8
Resistencia Térmica (m ² K/W)	3,66
Resistencia al fuego (EI)	90

Sistema de Envolvente Placotherm® Integra



Energía y Medioambiente

DAP de sistema completo de cuna a tumba disponibles para cuantificación de impactos.



Recursos y circularidad

Los componentes principales del sistema son 100% reciclables.



Bienestar y confort

Proporciona confort térmico y acústico contribuyendo al ahorro energético del edificio.



Condiciones de conservación e instalación

Las condiciones de conservación relativas al acopio y mantenimiento de los productos, así como las indicaciones respecto a la instalación de los sistemas, se encuentran en la diferente documentación actualizada de Isover y Placo®.

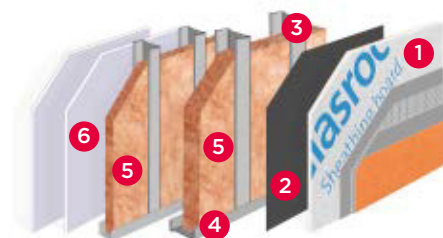

COMPONENTES DEL SISTEMA

1 Glasroc® X

Placa de yeso revestida y reforzada con mat de fibra de vidrio, de 12,5 mm de espesor y 1200 mm de anchura que mejora la resistencia a la tracción de la placa, su resistencia al fuego y que, gracias a su absorción de agua reducida junto con la ausencia de cartón, ofrece una excelente resistencia frente a la humedad evitando también la proliferación de hongos.



Norma aplicable
UNE-EN 15283-1.



2 Placotherm®lámina impermeabilizante estándar

Lámina flexible e impermeable, con baja resistencia al paso del vapor de agua (transpirable) y alta durabilidad para impermeabilización de fachadas Placotherm®.

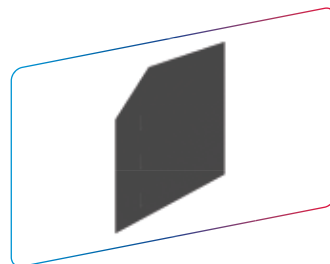

3 Placo® THM75

Perfil metálico en acero galvanizado Z275 g/m² (Z1) o revestimiento especial (Z2) y 75 mm de anchura que constituye el elemento vertical en forma de "C" que encaja dentro de los riles de los sistemas de Fachadas de hoja completa Placotherm® Integra.



4 Placo®rail THR75

Perfil metálico en acero galvanizado Z275 g/m², 75 mm de anchura que constituye el elemento horizontal perimetral en forma de "U" que se atornilla a los forjados superior e inferior.

Aseguran la conexión y alineación entre montantes verticales THM, en los sistemas de fachada de hoja completa Placotherm® Integra.



Saint-Gobain Países Mediterráneos

C/ Príncipe de Vergara, 132 • 28002 • Madrid • Tel: +34 91 397 20 00 • www.saint-gobain.es

Sistema de Envoltente Placotherm® Integra

5 arena APTA

Panel semirrígido y rollo de Lana Mineral *arena* APTA, no hidrófilos, sin revestimiento.

Concebidos para conseguir las más altas prestaciones térmicas y acústicas en edificación.

Norma aplicable
UNE-EN 13162.



6 Placo® Phonique

Placa de Yeso Laminado con cartón a doble cara de 12,5 mm de espesor y 1.200 mm de anchura, aditivada convenientemente para dotarla de altas prestaciones acústicas y frente al fuego.

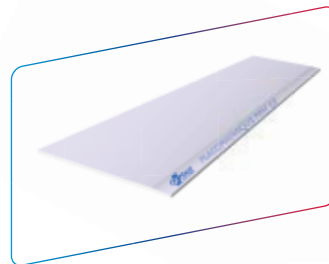

OTROS MATERIALES DEL SISTEMA

Placotherm® Base



Placo® Pasta de Juntas



Tornillos Placotherm® Integra 25



Placo® TTPC



Placo® Banda Estanca



Cinta Malla 160



Rollo Malla



Perfiles PVC



Placo® Raíl 48



Placo® Montante 48



Saint-Gobain Países Mediterráneos

C/ Príncipe de Vergara, 132 • 28002 • Madrid • Tel: +34 91 397 20 00 • www.saint-gobain.es